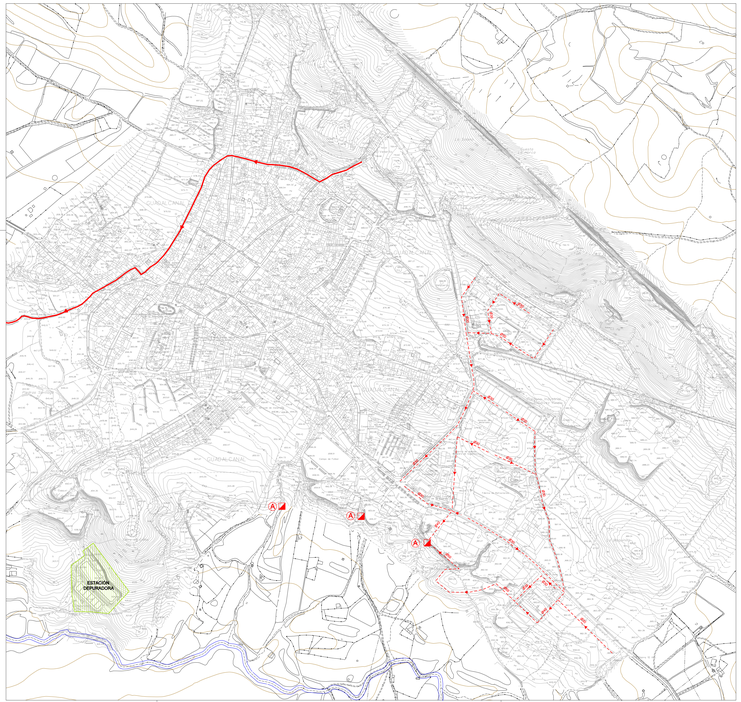

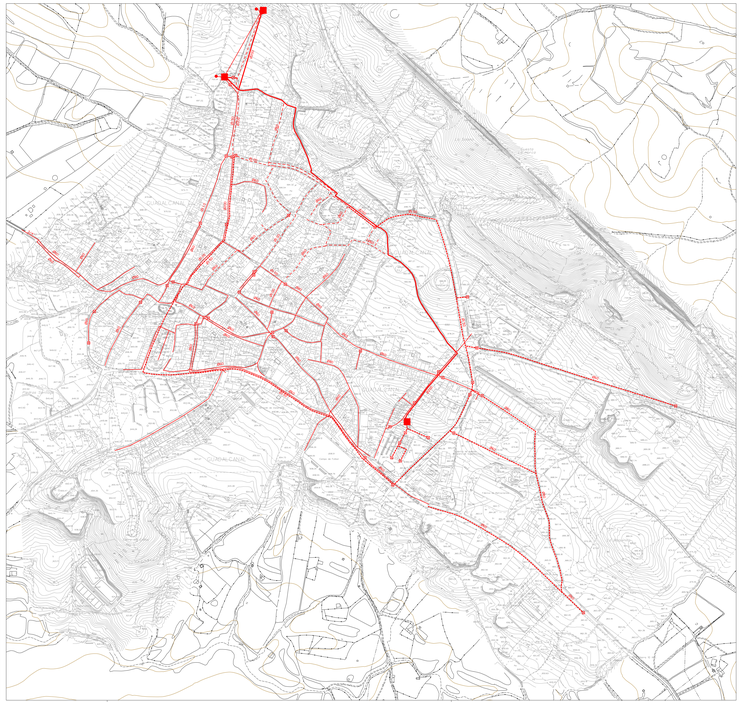

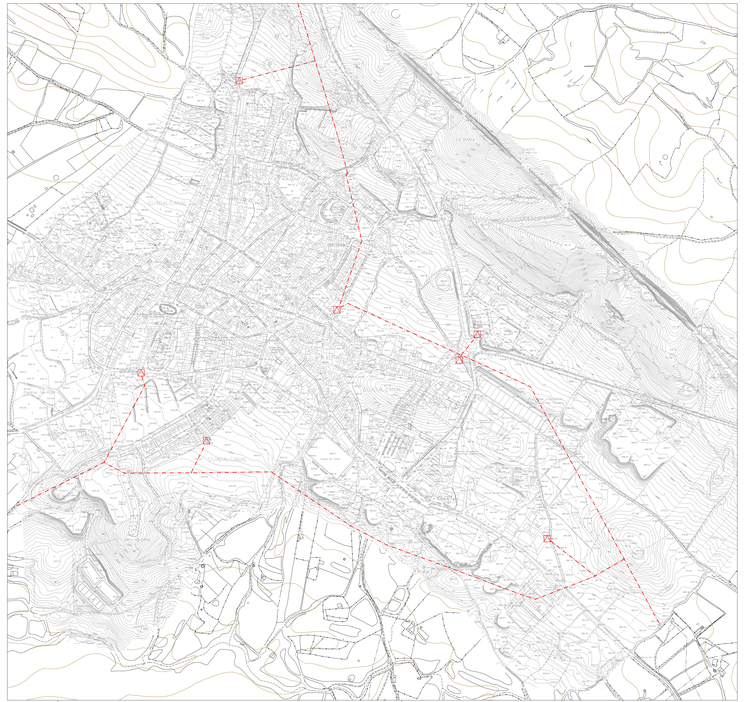

RED DE ALCANTARILLADO

- OVOIDE
- CAUCE NATURAL (ARROYO DE SAN PEDRO)
- ALIVIADERO
- RED PROPUESTA

RED DE AGUA

- RED DE ALIMENTACIÓN A DEPÓSITO
- RED DE DISTRIBUCIÓN
- RED DE DISTRIBUCIÓN CON EL NUEVO DEPÓSITO
- PUNTO DE CAPTACIÓN
- DEPÓSITO
- LLAVES
- RED PROPUESTA

RED ELECTRICA

- CENTRO DE TRANSFORMACIÓN
- LÍNEA AÉREA MEDIA TENSIÓN

PLAN GENERAL DE ORDENACIÓN URBANÍSTICA DE GUADALCANAL. ADAPTACIÓN PARCIAL DE LAS NORMAS SUBSIDIARIAS DE PLANEAMIENTO MUNICIPAL A LA LOUA

PLANO DE INFORMACIÓN

PROMOTOR: AYUNTAMIENTO DE GUADALCANAL

REDACCIÓN: DIPUTACIÓN DE SEVILLA

PLANO DE INFORMACIÓN (I): NORMAS SUBSIDIARIAS DE PLANEAMIENTO MUNICIPAL VIGENTES

DIRECTRICES INFRAESTRUCTURALES

REDACCIÓN: JUNIO 2.011

EQUIPO REDACTOR:

PLANO DE INFORMACIÓN

PI.4

ESCALA 1:4.000